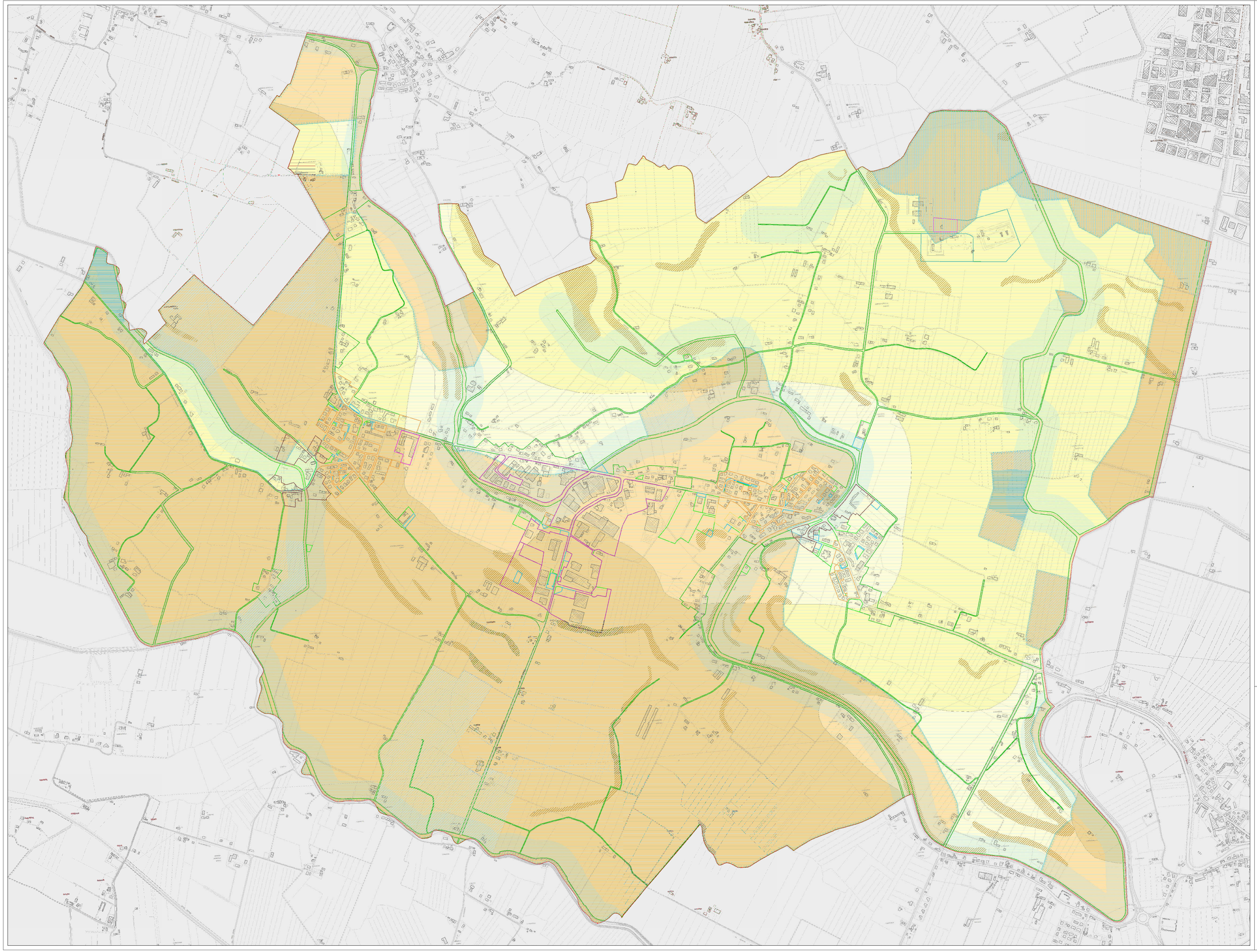

LEGENDA | N.T.O.

Limite amministrativo del Comune

ZONE TERRITORIALI OMOGENEE

Zone "A" - Centro storico	Art. 23
Zone "B" - Esistenti e di completamento dense	Art. 24
Zone "C1" - Esistenti e di completamento rade	Art. 25
Zone "C2" - di espansione	Art. 26
Zone "D1" - Industria, Artigianato di produzione	Art. 27
Zone "D2" - Commercio, Direzione, Artigianato di servizio	Art. 28
Zone "E" - Agricole	Art. 31
Zone "Sa/Sb/Sc" - Servizi e impianti di interesse pubblico	Art. 38
Zone "F1/F2" - Zone per servizi di interesse generale	Art. 38
Zone "P" - Aree per parcheggi	Art. 38

COMPATIBILITA' GEOLOGICA

Terreni idonei a condizione A	Art. 11
Terreni idonei a condizione B	Art. 11
Terreni idonei a condizione C	Art. 11
Terreni idonei a condizione D	Art. 11
Terreni idonei a condizione E	Art. 11

AREE A RISCHIO IDRAULICO - P.A.I. ABD dei fiumi Isonzo, Tagliamento, Livenza, Piave, Brenta-Bacchiglione

P1 - Pericolosità idraulica moderata	Art. 12

AREE A RISCHIO IDRAULICO - P.A.I. ABD del Sile e della Pianura tra Piave e Livenza

P1 - Pericolosità moderata	Art. 12
P1 - Pericolosità moderata - Area soggetta a scolo meccanico	Art. 12
P2 - Pericolosità media	Art. 12

AREE A DISSESTO IDROGEOLOGICO

Aree esondabili o a ristagno idrico	Art. 13

ALTRI VINCOLI

Zone di tutela relativa all'idrografia principale	Art. 15

INVARIANTI DI NATURA AMBIENTALE

Paleoalvei	Art. 15

PROVINCIA DI TREVISO

Comune di Chiarano
Provincia di Treviso
Regione Veneto

P.I.
Piano degli Interventi

Tav. 13 1.2

Scala 1:5.000

P.I. Intero Territorio Comunale
Fragilità

Progettisti
urb. Francesco FINOTTO
arch. Valter GRANZOTTO

Sindaco
Lorena ROCCO

Ufficio Tecnico:
arch. Claudio TALLON

Redatto: Ottobre 2019
Adottato: D.C.C. n° 12 del 08/04/2019
Adeguato alle controdeduzioni

PROTECO engineering
PROTECO engineering s.r.l. - Via Cesare Battisti n.39 | 30027 San Donat di Piave (VE) |
Cod. Fisc. e Part. IVA 02602490278 | tel 0421-54589 | fax 0421 54532 | mail: proteceng@proteceng.com|
Pec:proteceng@ingpec@legalmail.it