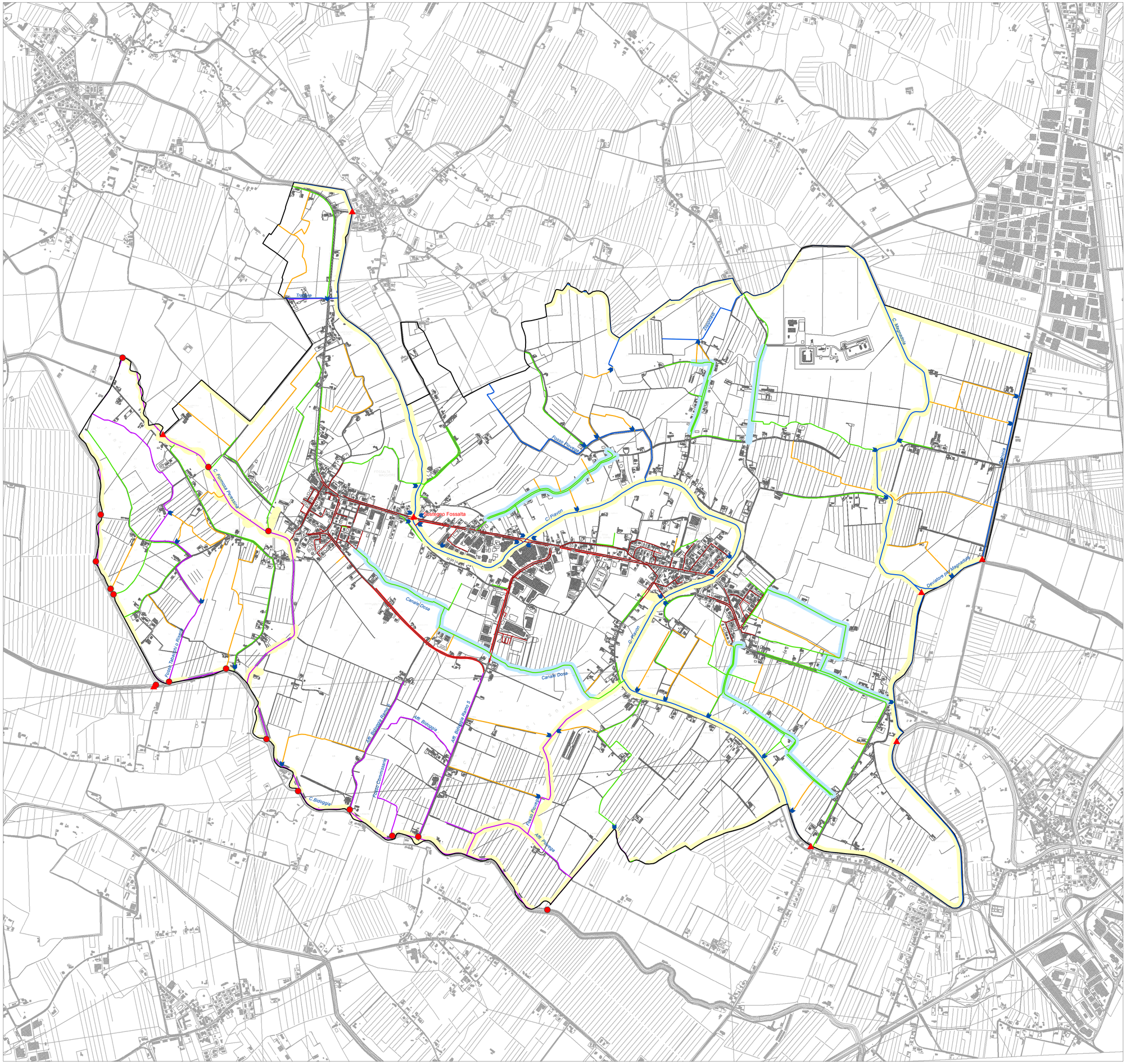

COMUNE DI CHIARANO
Provincia di Treviso

Piano delle Acque

Carta delle competenze amministrative sui principali corsi d'acqua

Tavola 5
scala 1:10.000

Redattori e collaboratori:
Ing. Andrea De Götzen
Geol. Giovanni Rigatto
Dr.ssa Chiara Levorato

ADASTRA ENGINEERING
ANDREA DE GÖTZEN INGEGNERE

Gennaio 2023

REV. N. 01	Motivo dell'emissione: recepimento prescrizioni Enti	Data: luglio 2023

Il presente documento, elaborato per l' Amministrazione comunale di Chiarano non può essere riprodotto o comunicato a terzi senza preventiva autorizzazione scritta

elaborato 5
scala 1:10.000

Carta delle competenze amministrative sui principali corsi d'acqua

legenda

Confine Comunale di Chiarano

Rete idrografica di competenza del Consorzio di Bonifica Veneto Orientale

Rete idrografica di competenza del Consorzio di Bonifica Piave

Soggetto competente sulla rete idrografica minore (fossi e capofossi)

Per corsi d'acqua attigui a sedi stradali la competenza amministrativa viene attribuita all'ente gestore dell'asse viario

Provincia

Comune

Privato

Reticolo privato oggetto di recente intervento di manutenzione

Canale in delegazione amministrativa al Consorzio di Bonifica

Chiavica

Sostegno

Punto di recapito in canale consortile

Rete fognaria comunale meteo

0 0.25 0.5 1 km