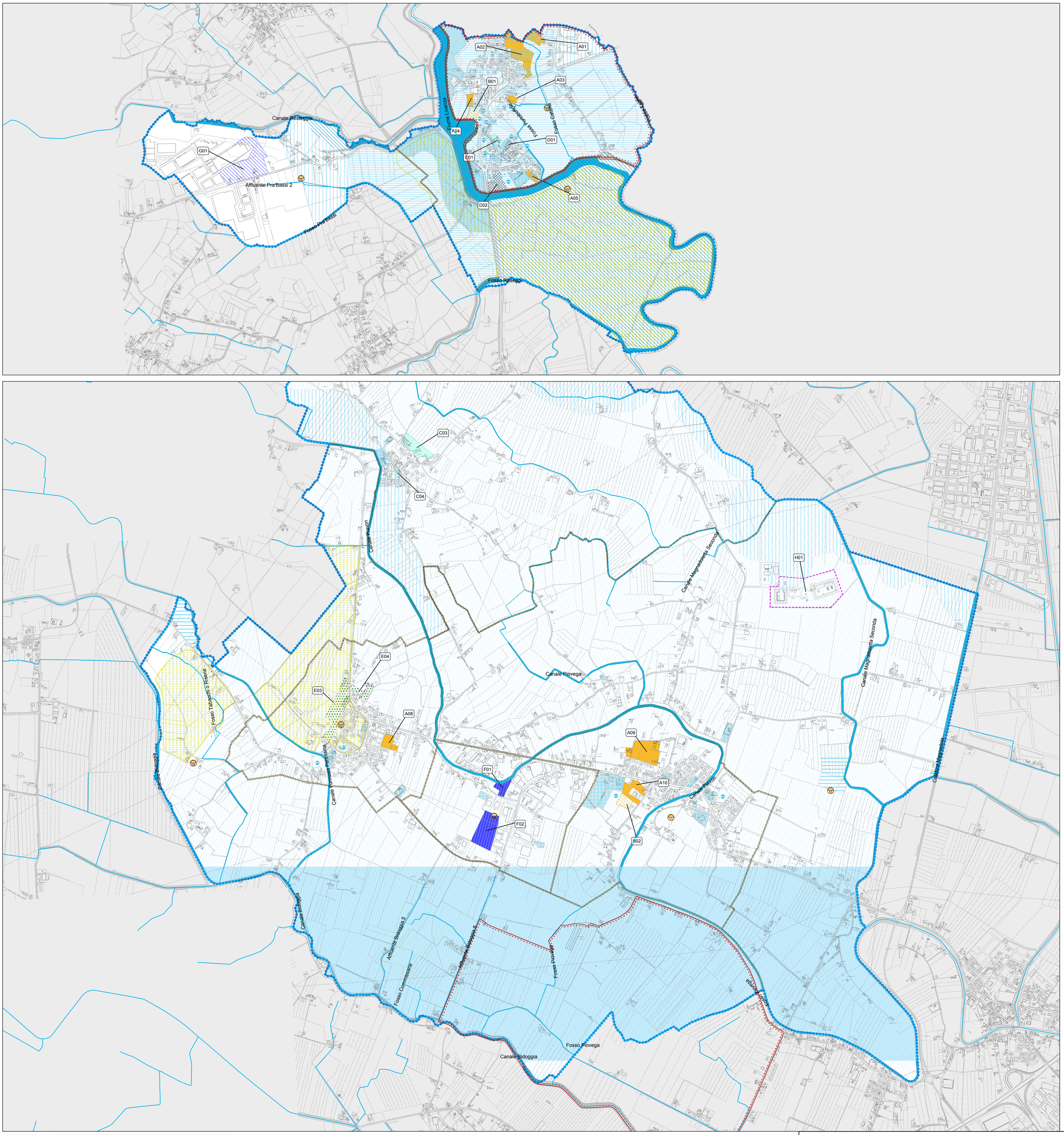


Elaborato:
TAV. A07/a
Scala:
1 : 10.000

# Carta del Rischio Idraulico

## LEGENDA

N.T.A

- Limite amministrativo del PATI
- Limiti amministrativi dei comuni
- Ambiti Territoriali Omogenei - ATO
- Limite Idrografia
- Idrografia rete minore
- Servizi ed attrezzature di interesse comune di maggior rilevanza - progetto
  - 24 - Sala da ballo discoteca
  - 35 - Centro benessere
  - 67 - Impianti di depurazione
  - 80 - Eliporto
  - 83 - Giardino pubblico di quartiere
  - 84 - Impianti sportivi non agonistici
  - 85 - Impianti sportivi agonistci
  - 86 - Parco Urbano
  - 89 - Piscine
  - 95 - Area a parcheggio
  - 99 - Cimiteri
- n° Ambito di trasformazione
- Areali di espansione residenziale da PRG
- Areali di espansione residenziale da PAT
- Ambiti di miglioramento della qualità urbana
- Ambiti di riqualifizazione e riconversione
- Areali di espansione produttivo da PRG
- Areali di espansione produttivo da PAT
- Ambito da Parco Campagna da PAT
- Contesti territoriali destinati alla realizzazione di programmi complessi

INDIVIDUAZIONE E CLASSIFICAZIONE DELLE AREE SOGGETTE A CRICITA' IDRAULICHE

Aree a rischio idraulico in riferimento al PAI dell'ABD del Sile e della Pianura tra Piave e Livenza

- P1 - Pericolosità moderata
- P1 - Pericolosità moderata - Area soggetta a scolo meccanico
- P2 - Pericolosità media

Aree a rischio idraulico in riferimento al PAI dell'ABD dei fiumi Isonzo, Tagliamento, Livenza, Piave, Brenta-Bacchiglione

- F - Area fluviale
- P1 - Pericolosità idraulica moderata
- P2 - Pericolosità idraulica media
- P3 - Pericolosità idraulica molto elevata

Aree sottoposte a regime di tutela dal PGBTTR

- Aree a rischio idraulico in riferimento alle opere di bonifica
- Bacini a scolo meccanico alternato

Comuni di:
**Chiarano**
**Gorgo al Monticano**
**Portobuffolè**
Provincia di Treviso
Regione Veneto

# P.A.T.I.
Piano di Assetto del Territorio Intercomunale

Provincia di Treviso
PROVINCIA DI TREVISO

Elaborato: TAV. A07/a
Scala: 1:10.000

# CARTA DEL RISCHIO IDRAULICO

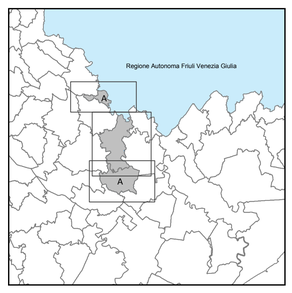



**Progettisti**
arch. Valter GRANZOTTO
urb. Francesco FINOTTO
arch. Leopoldo SACCON

**Co-Progettazione**
Provincia di Treviso

**Compatibilità idraulica redatta da:**
ing. Enrico Musacchio

Collaboratori:
urb. Alberto Azzolina
urb. Marco Rossato

**Uffici tecnici**
arch. Claudio TALLON - Chiarano
arch. Stefano BRAGATO - Gorgo al Monticano
geom. Chetllyn GIACOMIN - Portobuffolè

**Sindaci:**
Lorena ROCCO (*Chiarano - Capofila*)
Giannina COVER (*Gorgo al Monticano*)
Andrea Sebastiano SUSANA (*Portobuffolè*)



**Redatto: Febbraio 2018**
Adeguato al Parere del Genio Civile
**Adottato:**
**Approvato:**

TEPCO s.r.l.
31029 Vittorio Veneto (Treviso) Via Dante Alighieri, 13
P.IVA 01297202269 tel. 0438.551215 - fax: 0438.940761
e.mail: tepco@tepco.it - web: www.tepco.it

Soc. coop.r.l. Progettazione Tecnica Organizzata
30027 San Donà di Piave (Venezia) Via Cesare Battisti, 39
P.IVA 01853870275 tel. 0421.54589 - fax: 0421.54532
e.mail: proteco@proteco.cc - web: www.proteco.cc